

Poseidon Enterprise Release 1.0.7.29

Data aggiornamento: 12/03/2024

Sommario

Poseidon Enterprise Release 1.0.7.29	1
Widget	1
Anagrafiche	2
Cantiere	3
Preventivi.....	3
Commesse	4
Lavorazioni.....	5
Marina	5
Charter	6
Impostazioni Generali	7

Widget

Implementata la gestione dei widget la quale dà la possibilità di avere delle informazioni immediate:

- Ricerca veloce articolo dove è possibile visualizzare la giacenza, la disponibilità, prezzo di vendita e prezzo di acquisto;
- Ricerca veloce cliente;
- Dotazioni dell'imbarcazione scadenza;
- Segnalazione dei check-in inseriti dall'app;
- Situazione Marina (transiti in arrivo, imbarcazioni in uscita, situazione attuale);
- Contratti in scadenza;
- Contratti da rinnovare;
- Preventivi scaduti;
- Commesse aperte;
- Attività aperte;
- Lavorazioni del giorno;
- Lavorazioni aperte.

Per ulteriori informazioni consultare il documento presente al seguente link

<https://assistenza.pointoffice.it/upgrade-po/PoseidonEnterprise/Release/WidgetPoseidonEnterprise.pdf>

Anagrafiche

- Implementata possibilità di inserire il codice SDI del cliente, direttamente sull'anagrafica di Poseidon Enterprise

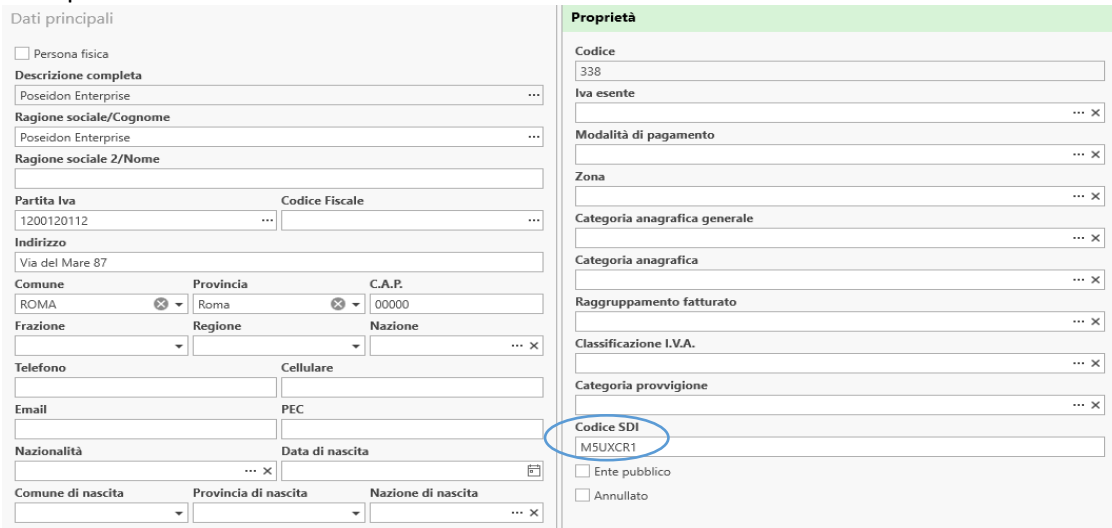

Dati principali

Persona fisica

Descrizione completa
Poseidon Enterprise

Ragione sociale/Cognome
Poseidon Enterprise

Ragione sociale 2/Nome

Partita Iva **Codice Fiscale**
1200120112 ...

Indirizzo
Via del Mare 87

Comune **Provincia** **C.A.P.**
ROMA Roma 00000

Frazione **Regione** **Nazione** ... X

Telefono **Cellulare**

Email **PEC**

Nazionalità **Data di nascita** ... X

Comune di nascita **Provincia di nascita** **Nazione di nascita** ... X

Proprietà

Codice
338

Iva esente ... X

Modalità di pagamento ... X

Zona ... X

Categoria anagrafica generale ... X

Categoria anagrafica ... X

Raggruppamento fatturato ... X

Classificazione I.V.A. ... X

Categoria provvigione ... X

Codice SDI
MSUXCR1

Ente pubblico
 Annullato

- Implementata possibilità di inserire i dati relativi alla patente nautica del cliente sull'anagrafica di Poseidon Enterprise

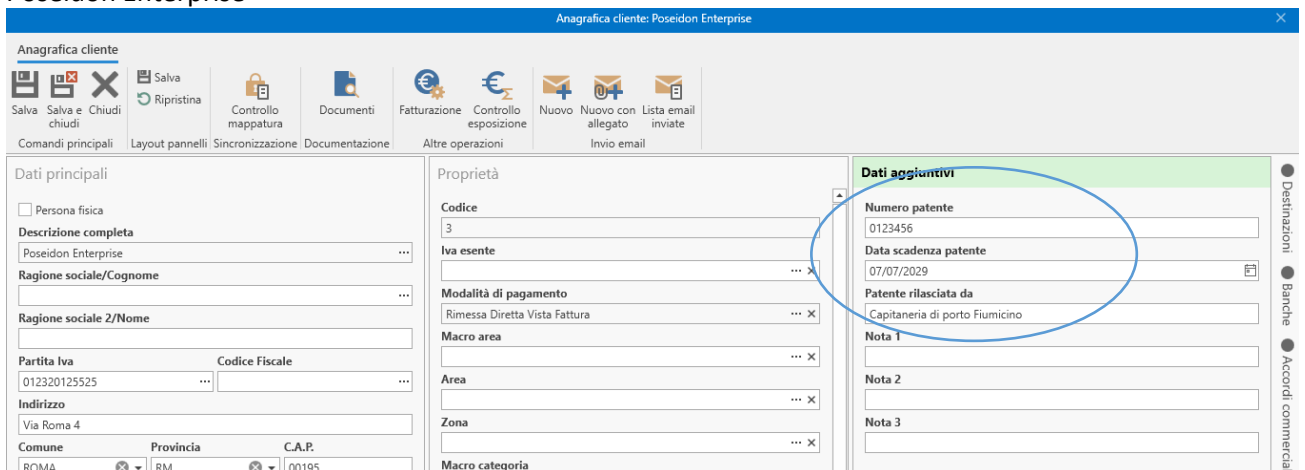

Anagrafica cliente: Poseidon Enterprise

Comandi principali **Layout pannelli** **Sincronizzazione** **Documentazione** **Altre operazioni** **Invio email**

Dati principali

Persona fisica

Descrizione completa
Poseidon Enterprise

Ragione sociale/Cognome

Ragione sociale 2/Nome

Partita Iva **Codice Fiscale**
012320125525 ...

Indirizzo
Via Roma 4

Comune **Provincia** **C.A.P.**
ROMA RM 00195

Proprietà

Codice
3

Iva esente ... X

Modalità di pagamento
Rimessa Diretta Vista Fattura ... X

Macro area ... X

Area ... X

Zona ... X

Macro categoria

Dati aggiuntivi

Numero patente
0123456

Data scadenza patente
07/07/2029

Patente rilasciata da
Capitaneria di porto Fiumicino

Nota 1

Nota 2

Nota 3

Destinazioni Banche Accordi commerciali

- Gestiti ulteriori prefiltri negli elenchi degli articoli, imbarcazioni e clienti;
- Migliorata la gestione dell'ubicazione in Alyante e riportata in Poseidon Enterprise;
- Implementata la gestione del modello imbarcazione; si tratta di un modello di imbarcazione standard che può essere richiamato in fase di creazione dell'anagrafica imbarcazione, per non dover inserire manualmente i dati di quello specifico modello.

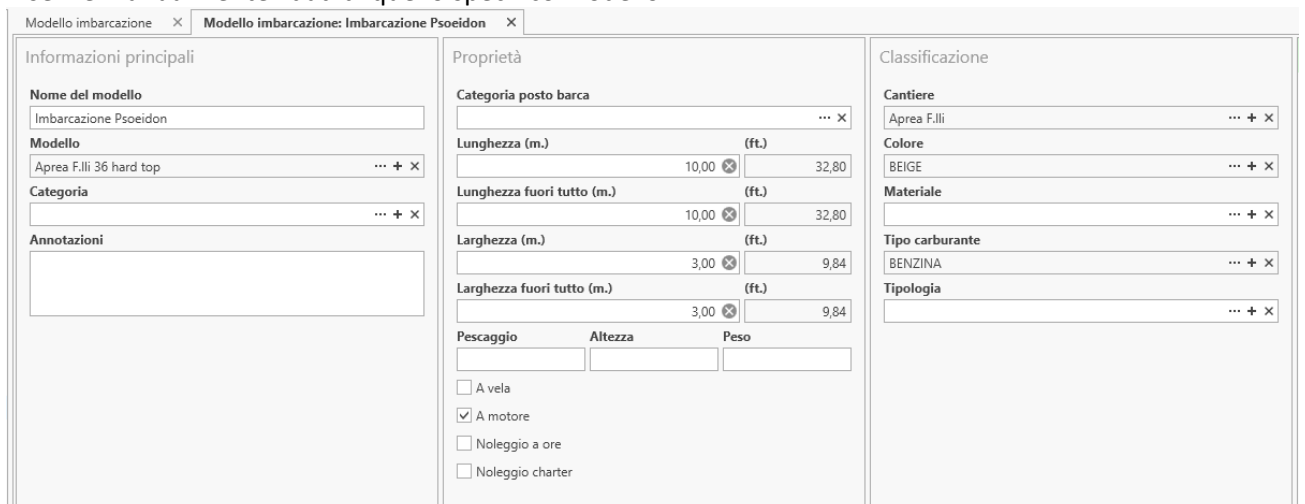

Modello imbarcazione Modello imbarcazione: Imbarcazione Psoeidon

Informazioni principali

Nome del modello
Imbarcazione Psoeidon

Modello
Aprea F.lli 36 hard top ... + X

Categoria ... + X

Annotazioni

Proprietà

Categoria posto barca ... X

Lunghezza (m.) (ft.)
10,00 32,80

Lunghezza fuori tutto (m.) (ft.)
10,00 32,80

Larghezza (m.) (ft.)
3,00 9,84

Larghezza fuori tutto (m.) (ft.)
3,00 9,84

Pescaggio **Altezza** **Peso**

A vela
 A motore
 Noleggio a ore
 Noleggio charter

Classificazione

Cantiere
Aprea F.lli ... + X

Colore
BEIGE ... + X

Materiale ... + X

Tipo carburante
BENZINA ... + X

Tipologia ... + X

Cantiere

Preventivi

- Possibilità di aprire l'anagrafica articolo direttamente dalla commessa

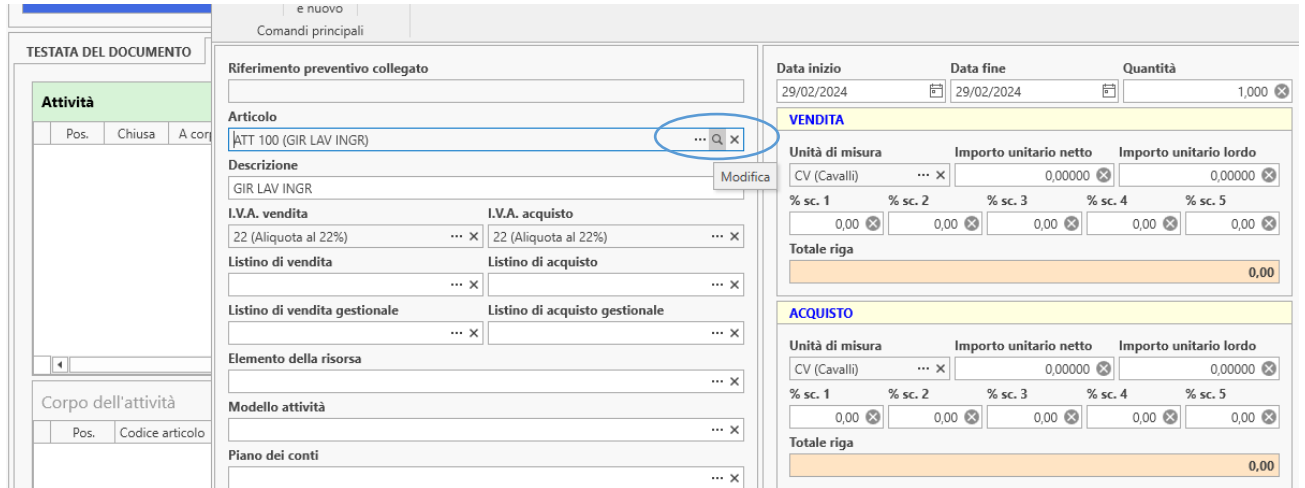

- In fase di approvazione del preventivo in commessa, si può scegliere se aprire in quel momento la commessa creata

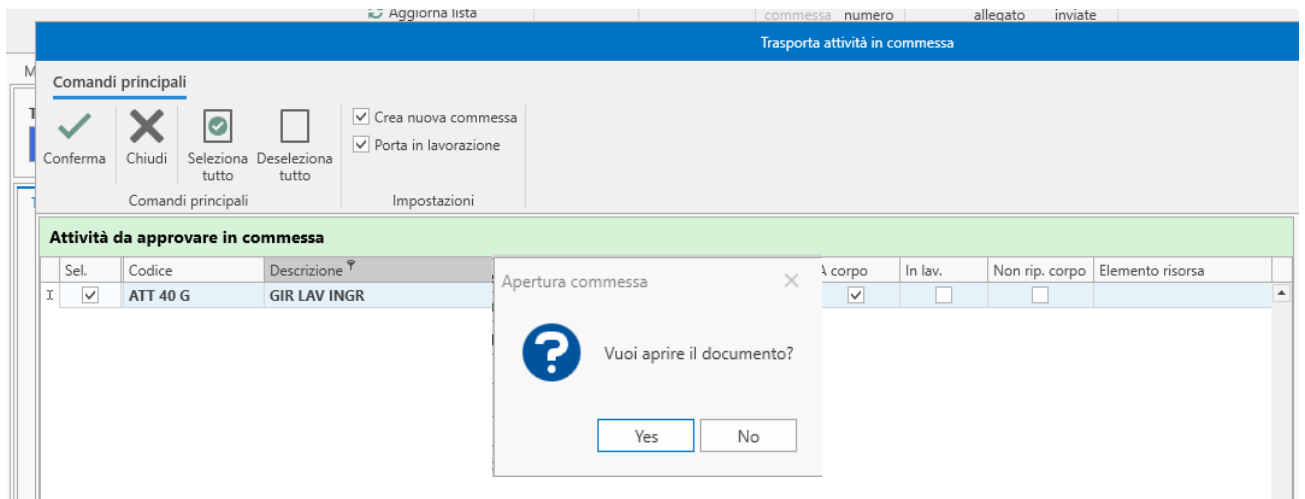

- Possibilità di salvare la documentazione all'interno dei preventivi

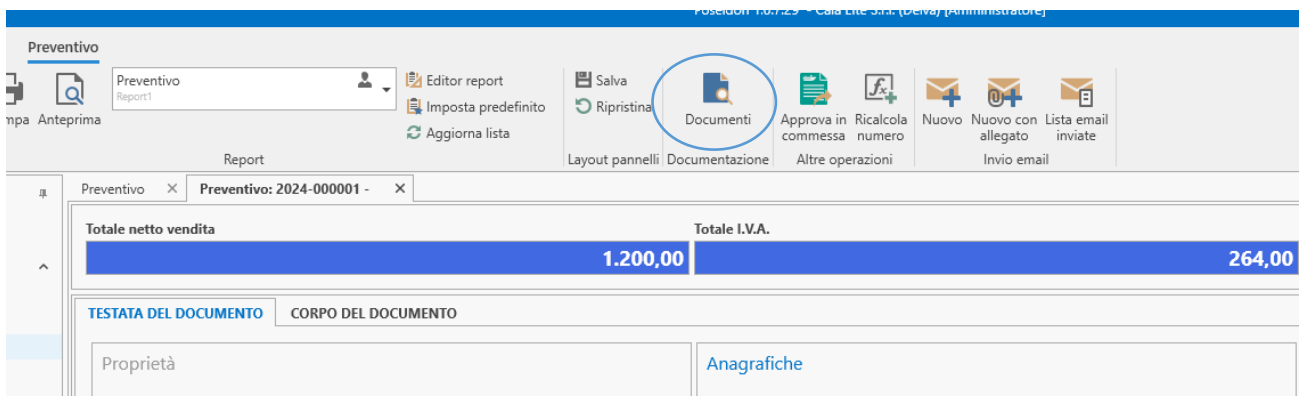

- In fase di approvazione dei preventivi in commessa, oltre il numero delle commesse già aperte per quell'imbarcazione verrà visualizzata anche la data delle commesse stesse

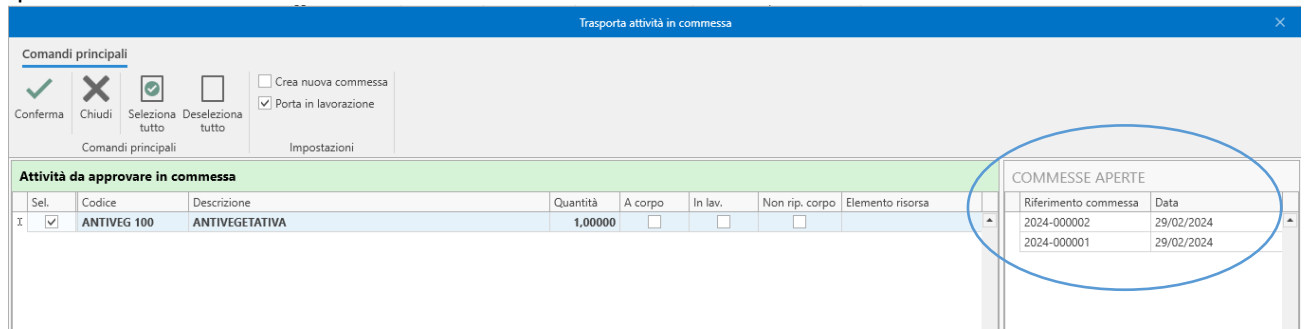

Commesse

- Implementata la gestione degli acconti generici nel wizard della fatturazione (Per ulteriori informazioni consultare il documento presente al seguente link <https://assistenza.pointoffice.it/upgrade-po/PoseidonEnterprise/Release/WizardGestioneAccontiPoseidonEnterprise.pdf>);
- Aggiunte, nella lista delle commesse, ulteriori informazioni riguardanti l'anagrafica imbarcazione della commessa;
- Possibilità di aprire l'anagrafica articolo direttamente dalla commessa;

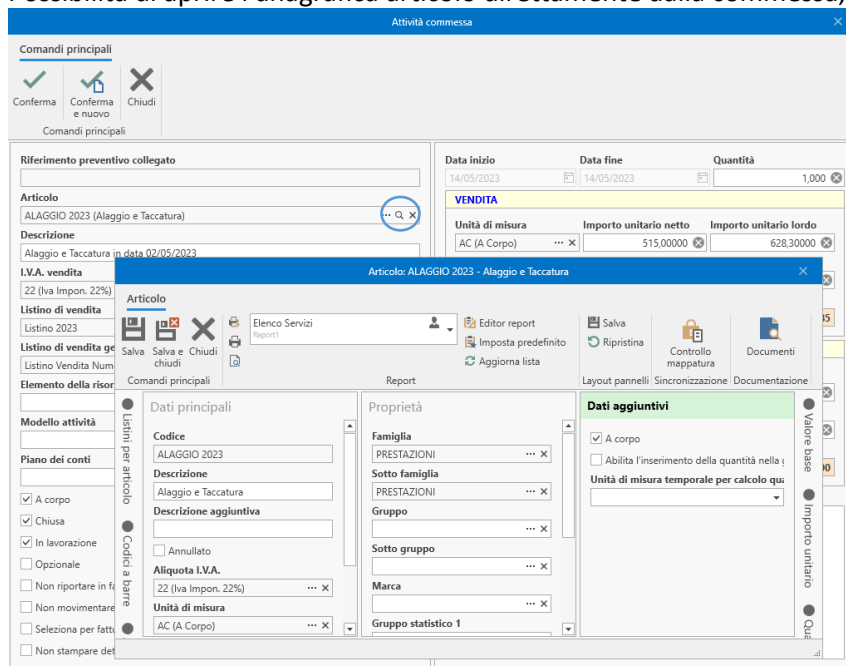

- Possibilità di salvare la documentazione all'interno della commessa;

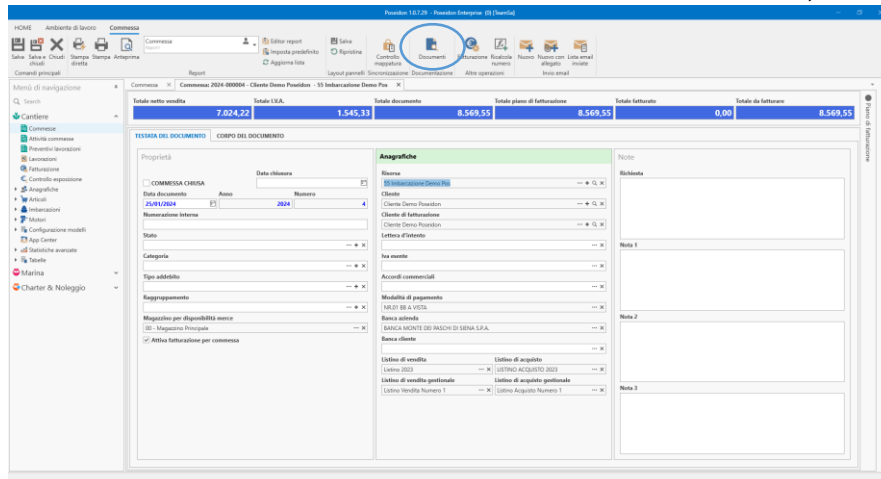

- Possibilità di visualizzare nell'elenco delle attività delle commesse l'elemento risorsa indicato nella commessa.

Lavorazioni

- Possibilità di vedere i ricambi utilizzati di tutte le fasi della lavorazione, per gli utenti Barcode. In fase di lavorazione, attraverso il comando ALT+R, è possibile visualizzare i ricambi utilizzati dagli altri operatori per la stessa lavorazione, come da immagine;

LISTA ARTICOLI UTILIZZATI

N° fase	Operatore	Codice articolo	Descrizione articolo	Q.tà
1	Operatore 1	0101015MTM	ANCORA ROCNA ZINCATA 15KG<	1,00000
1	Operatore 2	0101015MTM	ANCORA ROCNA ZINCATA 15KG<	1,00000
1	Operatore 2	0101015MTM	ANCORA ROCNA ZINCATA 15KG<	1,00000

- Aggiunta nella lista delle lavorazioni la data commessa, data inizio e fine lavori previsti ed effettivi;
- Possibilità di vedere il prezzo di acquisto vendita su ogni riga;

Lavorazioni: 2024-000024-01-01 - 55 Imbarcazione Demo Pos

Data inserimento	Codice articolo	Descrizione	U.M.	Quantità	Totale vendita	Totale costo
25/01/2024	0503654	BOZZELLO HL ME...	NUMERO	1,00000	35,34	10,00
25/01/2024	0515081	TESTINA INOX SFE...	NUMERO	1,00000	4,75	1,50
25/01/2024	0301470	DETERGENTE FLO...	Pezzo	15,00000	187,50	1.350,00

- Implementata possibilità di gestire l'orario di inizio e fine previsto/effettivo;
- Implementata la possibilità di aprire la commessa direttamente da dentro la lavorazione ed importare poi successivamente il dettaglio della lavorazione nella commessa;

Lavorazioni: 2024-000024-01-01 - 55 Imbarcazione Demo Pos

Attività: 2024-000003, 2024-000004

Fase: CHIUSA, Anno: 2024, Numero: 24, Fase: 1, Sessione: 1

Stato: IN LAVORAZIONE

Report: Elenco Attività, Editor report, Imposta predefinito, Aggiorna lista, Salva, Ripristina, Elimina, Nuova fase, Nuova sessione, Altre operazioni

Apri attività commessa

Data inserimento	Codice articolo	Descrizione	U.M.	Quantità	Totale vendita	Totale costo
25/01/2024	0503654	BOZZELLO HL ME...	NUMERO	1,00000	35,34	10,00
25/01/2024	0515081	TESTINA INOX SFE...	NUMERO	1,00000	4,75	1,50
25/01/2024	0301470	DETERGENTE FLO...	Pezzo	15,00000	187,50	1.350,00

Marina

- Migliorata la gestione della data di fine contratto, tenendo conto della notte;
- Aggiunte, nella lista dei contratti, ulteriori informazioni riguardanti l'anagrafica imbarcazione del contratto;
- Aggiunta nella lista dei contratti la data di chiusura/disdetta;
- Aggiunta nella lista dei contratti la colonna "proveniente da preventivo";
- Implementata la gestione degli acconti generici nel wizard della fatturazione (Per ulteriori informazioni consultare il documento presente al seguente link https://assistenza.pointoffice.it/upgrade-po/PoseidonEnterprise/Release/WizardGestioneAcconti_MarinaPoseidonEnterprise.pdf);
- Migliorata gestione del rinnovo contratto con relativa gestione della presenza, quindi adesso una volta rinnovato il contratto la presenza dell'imbarcazione sarà gestita sull'ultimo posto barca assegnato;
- Gestita la numerazione dei contratti in base all'esercizio di riferimento;

- Possibilità di salvare la documentazione all'interno dei contratti;

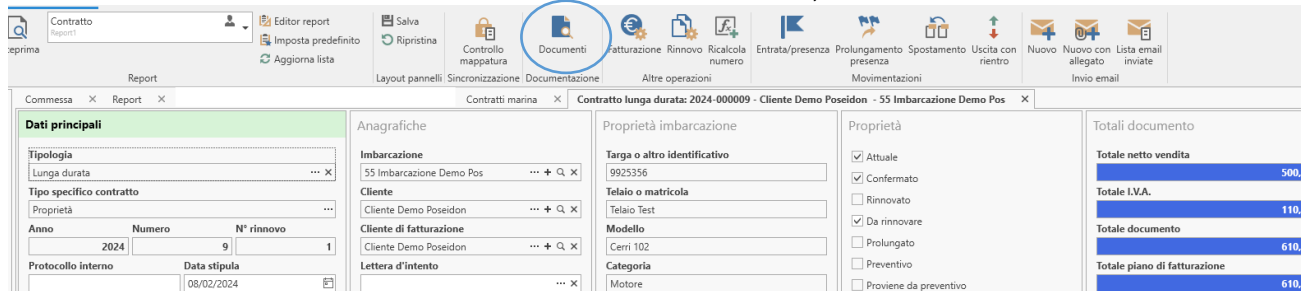

- Gestita la data di scadenza/validità all'interno dei preventivi dei contratti;
- Gestito il controllo sul posto barca obbligatorio nelle righe documento. Al momento della conferma della riga del contratto, se non è stato indicato il posto barca, uscirà un pop-up ;

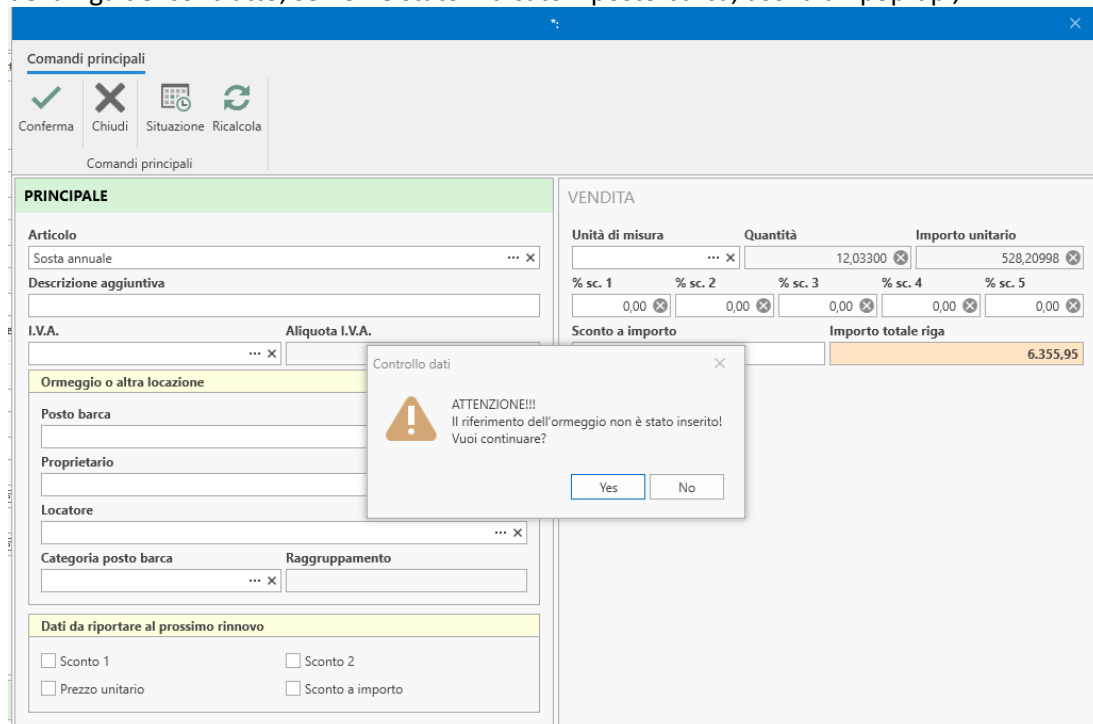

- Nella descrizione delle fatture generate dai contratti vengono riportate le date di inizio e fine contratto ma se gestite, verranno riportate quelle di inizio e fine presenza;

Charter

- Aggiunte, nella lista dei contratti, ulteriori informazioni riguardanti l'anagrafica imbarcazione del contratto;
- Implementata la gestione degli acconti generici nel wizard della fatturazione (Per ulteriori informazioni consultare il documento presente al seguente link https://assistenza.pointoffice.it/upgrade-po/PoseidonEnterprise/Release/WizardGestioneAcconti_MarinaPoseidonEnterprise.pdf);
- Gestita la numerazione dei contratti in base all'esercizio di riferimento;
- Possibilità di cambiare l'anagrafica imbarcazione, anche dopo aver salvato il contratto;
- Gestita la data di scadenza/validità all'interno dei preventivi dei contratti;

Contratto charter: 2024-000001 - - BIANCA X

Dati principali

Tipologia
Charter

Tipo specifico contratto
Charter

Anno	Numero	N° rinnovo
2024	1	1

Protocollo interno
08/03/2024

Data stipula
08/03/2024

Data inizio
26/04/2024

Data fine
28/04/2024

Tipo contratto rinnovo

Tipo rateizzazione

Data rinnovo
15/03/2024

Data validità preventivo
15/03/2024

Data inizio presenza
28/04/2024

Data fine presenza
28/04/2024

Descrizione 1

Descrizione 2

Descrizione 3

Anagrafiche

Imbarcazione
BIANCA

Cliente
Poseidon Enterprise

Cliente di fatturazione
Poseidon Enterprise

Lettera d'intento

Iva esente

Listino vendita

Listino vendita dal gestionale
Listino Vendita Numero 1

Accordi commerciali

Modalità di pagamento
Rimessa Diretta Vista Fattura

Banca azienda
BANCA MONTE DEI PASCHI DI SIENA S.P.A.

Banca cliente

Proprietà imbarcazione

Targa o altro identificativo
N.I.

Telaio o matricola

Modello
NO MODEL

Categoria
VELA

Bandiera
ITALIA

Lunghezza (m.)	(ft.)
5,00	16,40

Lunghezza fuori tutto (m.)	(ft.)
5,00	16,40

Larghezza (m.)	(ft.)
0,00	0,00

Larghezza fuori tutto (m.)	(ft.)
0,00	0,00

Pescaggio

Altezza

A vela

A motore

Proprietà

Attuale

Confermato

Rinnovato

Da rinnovare

Prolungato

Preventivo

Proviene da preventivo

Provvisorio

Non fatturare

Crea rate per ogni riga d

Chiusura/disdetta cor

Chiuso

Data chiusura/disdetta

Annotazioni di chiusura o

Impostazioni Generali

- Possibilità di scegliere a livello aziendale se far gestire o meno il calcolo dei Ratei e Risconti in automatico da Poseidon Enterprise (per maggiori informazioni contattare l'assistenza);

Fine documento
